JULES CHUPIN

Création numérique - Communication digitale - Développement web

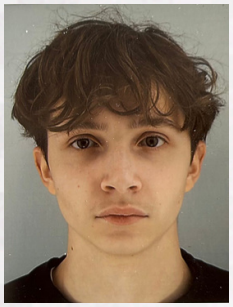

Mon Portfolio

Cholet
0637916259
juleschupin@outlook.fr
19/06/2007

Compétences et outils numériques

HTML **35%**

CSS **35%**

Python **25%**

JSON **25%**

Javascript **25%**

C++ **25%**

Spyder, Thonny, Pack Office, Github

Création & Design

Dessin (manga, reproduction fidèle, création de personnages)
Création d'univers (Lego, Minecraft)
Modélisation 3D (SketchUp)
Montage vidéo (Da Vinci Resolve, Capcut)
Production de contenu visuel (Canva)
Programmation (mini jeu, mini site)
Création sites web (Portfolio, Brawl Stars)

Langues

Anglais: niveau B1
Espagnol: niveau bac

Soft skills

Autonomie, rigueur, persévérance, créativité, adaptabilité, travail en équipe

PROFIL

Etudiant en licence informatique, intéressé par la création numérique, le design visuel et le développement web. J'associe compétences techniques en programmation, web, montage video et modélisation 3D, avec un sens créatif autour du dessin, de la création d'univers et de projets multimedia. Curieux, rigoureux et persévérant, je souhaite intégrer une formation qui me permettra de progresser dans ces différents domaines.

FORMATION

Licence informatique 2025-2026
Faculté des Sciences, Nantes (44)

Baccalauréat général (Maths, NSI) 2022-2025
Lycée Renaudeau, Cholet (49)

Classe de 3ème 2022
Collège Colbert, Cholet (49)

Classe triathlon 2018-2021
Collège Victor Hugo, Issy-les Moulineaux (92)

EXPERIENCES

Préparateur de commandes et manutentionnaire Février 2026
B.SOLFIN La Verrie (85)
Préparation des colis (picking, envois)
Rangement et remise en stock
Manutention

Stage de 3ème
Cabinet d'architecte - Agence Grégoire - Cholet (49) Janvier 2022
Modélisation 3D (Sketch'Up)
Réalisation de plans (Archicad)
Suivi de chantier
Découverte du processus archtitectural

CERTIFICATIONS

Certification Pix : résultat 400 2025
PSC1 - Formation aux Premiers Secours 2024

OUVERTURE ET CENTRES D'INTERETS

Le sport m'a apporté rigueur, persévérance et esprit d'équipe, notamment à travers le triathlon et le basket. En parallèle, le dessin, l'univers du manga et les voyages nourrissent ma créativité et mon ouverture culturelle.
Dessins (mangas) - Création d'univers (Lego, Minecraft) -Jeux vidéos - Voyages (Stockholm, Hong-Kong, New-York, Bangkok, Madrid, Tokyo) - Basket (6 ans en club)- Triathlon (collège classe triathlon)